

Práctica de Sutura

Life/form® Entrenadores de Suturas Interactivos*

El Life/form® Entrenador de Suturas Interactivo ofrece a los estudiantes una experiencia de simulación clínica realista. Se anexa a brazo, pierna o cadera de la persona o del maniquí para practicar las técnicas de suturación y las habilidades de interacción con el paciente. Este juego, de buen precio, permite la práctica por grados de dificultad, incluyendo hechura de nudos, colocación de grapas y sutura de heridas superficiales y profundas. Al hacer incisiones, el instructor o el estudiante puede determinar la profundidad de la sutura y la técnica que debe usar. Las heridas se abren al cortar. Incluye almohadilla de sutura, base de almohadilla incorporable con cintas, portaagujas, tijeras de sutura, pinzas para tejido, escalpelo, estuche blando, sutura de nailon, estuche para instrumentos e instructivo. La almohadilla mide 7" x 3" x 4" (18 x 8 x 10 cm). Tres años de garantía. Peso de envío 2.50 lbs. (1.13 kg).

LF00890U Blanco

LF00892U Negro

Life/form®
"Salvando Vidas
en Todo el Mundo"



LF00893U



LF00890U

ARTÍCULOS DISPONIBLES

Almohadillas de Reemplazo para SI — Blancas*

LF00891U Cada una. Peso de envío 1.50 lbs. (0.68 kg).

LF00891(A)U Paquete de 3. Peso de envío 3.75 lbs. (1.70 kg).

Almohadillas de Reemplazo para SI — Negras*

LF00893U Cada una. Peso de envío 1.50 lbs. (0.68 kg).

LF00893(A)U Paquete de 3. Peso de envío 3.75 lbs. (1.70 kg).

Suturas de Reemplazo*

LF07000U Cada una. Peso de envío 0.19 lbs. (0.09 kg).

LF07000(A)U Paquete de 5. Peso de envío 1.25 lbs. (0.57 kg).

(Nuevo) Juego de Herramientas de Sutura con Estuche Solamente

Peso de envío 0.38 lbs. (0.17 kg).

LF01011U



Pro-Stitch Entrenador de Habilidad Quirúrgica

Practique nudos básicos y en tejidos profundos. Con este entrenador avance en los insertos de tejido especialmente formulado después de cada incisión para una sutura superficial limpia. La tensión del tejido puede aumentarse para medir la integridad de los nudos o aumentar la dificultad de la cercanía del tejido. Los insertos de tejido pueden guardarse para evaluar los avances en el aprendizaje. Los vasos sanguíneos pueden mantenerse tensos mediante broches para practicar ligamientos y anastomosis. Acomode todos los insertos de tejido, los vasos y las placas de procedimiento especial. Incluye entrenador, plataforma de habilidades básicas para práctica de nudos, inserto de tejido básico, tres broches, tres ventosas, cuerda para nudos y paquete básico de vasos sanguíneos que consta de una pieza de 4", una de 3/16" (5 mm) O.D., una de 1/8" O.D., una de 1/4" (6 mm) O.D. y una de 3/32" (4 mm) O.D. Peso 2.25 lbs. (1.02 kg).

SB49564U

ARTÍCULOS DISPONIBLES

Inserto de Tejido Básico

Dos capas desarrolladas para igualar las propiedades de la piel y de la grasa blanda. Tamaño: 4 3/8" x 9 1/8" (11 x 25 cm). Peso 2.25 lbs. (1.02 kg).

SB49565U



Inserto de Tejido Subcuticular

Formulado para imitar el tejido humano y su reacción a las suturas. Hecho de cuatro capas para practicar las técnicas de sutura avanzada. Tamaño: 12" x 4 1/2" (30 x 11 cm). Peso 2.25 lbs. (1.02 kg).

SB49566U



SB48845U

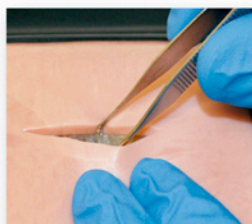

Lifelike BioTissue Doble Capa de Piel

Se siente, se sutura y se comporta como el tejido real. Use la Lifelike BioTissue Doble Capa de Piel para entrenamiento de habilidades en:

- Cirugía Plástica Básica
- Extirpación elíptica y cierre primario
- Injertos de piel de grosor completo
- Cubierta de solapa
- Suturación de la Piel

Este trozo de piel de 5" x 6" (13 x 15 cm) con cubierta de epidermis y tejido graso por debajo es ideal para suturar, engrapar y entrenar varias habilidades de cirugía plástica.

Reutilizable. Larga duración. No se requiere refrigeración. No es tóxico, no contiene látex ni aceite. Viene empacado en agua en bolsa resellable para mantener la humedad. Se recomienda la Base para Piel Durable. Peso 0.31 lbs. (0.14 kg).

SB48846U

Lifelike BioTissue Doble Capa de Piel con Base para Piel. Base de plástico para piel con ventosas para sujetar mientras se usa. Peso de envío 1.25 lbs. (0.57 kg).

SB48845U



*Fabricado usando un sistema de control de calidad certificado conforme a la norma ISO 9001 e ISO 13485.